

Este curso de formación va dirigido a profesionales que trabajan en distintos contextos relacionados con la intervención familiar y/o profesionales que quieran aprender sobre las familias. En muchas ocasiones es necesario contar con un conocimiento especializado para poder entender todo el entramado relacional que se da en dichos sistemas y disponer de un marco de intervención para poder actuar.

El objetivo de esta formación es proporcionar al profesional – alumno/a un espacio de aprendizaje donde pueda desarrollar y aplicar recursos personales y metodológicos en el trabajo de intervención con familias, así como habilidades y técnicas de intervención desde el modelo de la Terapia Gestalt.

La formación se desarrolla a lo largo de cinco talleres intensivos, de 20 h. cada uno.

El contenido del presente folleto publicitario no implica vinculación jurídica por parte del ITG al mismo, pudiendo estar sujeto a variaciones tanto en su contenido como en las fechas de impartición. El ITG intentará en todo momento comunicar con suficiente antelación al alumnado las modificaciones que pudieran surgir en el programa, sus ponentes o las fechas de desarrollo.



Instituto de Terapia Gestalt de Valencia
C/ Xàbia, 9 Entresuelo A · 46010 Valencia
Tel. 687 830 975 · itgestalt@itgestalt.com
 @itgvalencia · itgestalt.com



CURSO DE FORMACIÓN

Terapia Gestalt con familias

UNA MIRADA GESTÁLTICA
PARA EL CAMBIO
FAMILIAR

2022

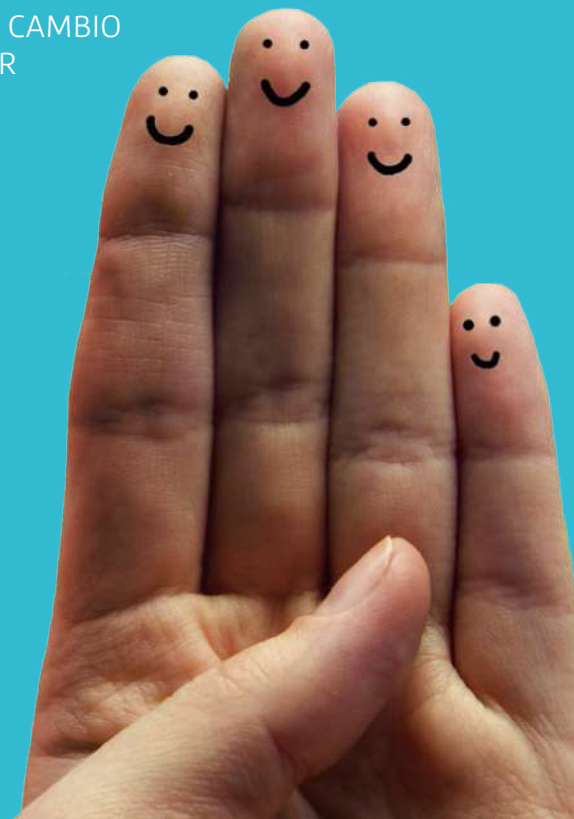

Instituto de
Terapia Gestalt

Docentes

TOÑA SALA

Psicóloga Clínica y Terapeuta Gestalt especializada en la Intervención infantil y con familias en el contexto clínico desde el enfoque gestáltico. Miembro Titular de la AETG. Miembro del equipo docente del ITG Valencia. Terapeuta de pareja PACT (Psychobiological Approach to Couple Therapy).

MIREIA SIMÓ

Psicóloga General Sanitaria. Terapeuta Gestalt especializada en la Intervención con familias en el contexto clínico y social. Especializada en Terapia Gestalt Infantil. Terapeuta EMDR. Miembro del equipo docente del ITG Valencia. Autora del libro EL MUNDO DE LAS EMOCIONES, editorial savanabooks.

MANUEL RAMOS

Fundador y Director del ITG Valencia. Doctor en Psicología. Psicólogo Clínico. Psicoterapeuta Gestalt. Docente. Formado en Terapia de Familia. Miembro titular, Didacta y Supervisor de la Asociación Española de Terapia Gestalt.

SERGIO HUGUET

Psicólogo. Terapeuta Gestalt. Miembro Titular de la AETG. Miembro del equipo Docente y Terapéutico del ITG Valencia. Especialista en el trabajo con Proyecciones Gráficas. Constelador familiar. Colaborador de la Revista Mente Sana.

VIOLETA MENDOZA

Psicóloga. Titulada Experta en Intervención Sistémicas (EIS). Terapeuta Individual Sistémica (TIS) y Terapeuta de Pareja por la Escuela Vasco Navarra de Terapia Familiar (EVNTF) y Escola de Terapia Familiar Hospital de la Santa Creu i Sant Pau de Barcelona. Terapeuta EMDR. Formada en el Modelo Clínico Integrado (MCI). Técnica en intervención familiar y transgeneracional.

La coordinadora/tutora que apoyará a los/as alumnos/as durante todo el proceso de aprendizaje es:

SONIA LAGUNA

Psicóloga. Terapeuta Gestalt. Psicóloga en el contexto clínico y social. Miembro adherente de la AETG.

Contenido

TALLER 1

- Bases de la Terapia Gestalt. Conceptos fundamentales en el trabajo con familias.
- Nociones de Terapia Familiar Sistémica.
- Desarrollo evolutivo del self, aportaciones desde la teoría del apego para la intervención familiar.

TALLER 2

- Inicio del proceso terapéutico con la familia. Primera entrevista: qué información recoger y cómo hacerlo. La alianza terapéutica con la familia.
- El proceso de contacto y sus interrupciones. El ciclo interactivo de la experiencia de J. Zinker.
- El trabajo con las proyecciones gráficas. El test de la familia. El dibujo interactivo con la pareja y con la familia.
- Configuración sistémica de la familia.

TALLER 3

- Aportaciones para la intervención familiar desde las etapas del ciclo familiar. Del individuo a la familia. Nacimiento de un hijo/a, primera infancia, adolescencia. Trazando Fronteras funcionales.
- Trabajo experiencial con la propia familia de origen. El trabajo con el genograma.

TALLER 4

- Familias reconstituidas. Nuevos modelos familiares.
- La figura del terapeuta. El terapeuta como observador y el terapeuta como participante en las sesiones familiares.
- La comunicación en la familia.

TALLER 5

- El duelo en las familias. Pérdidas, rupturas familiares, separaciones.
- Prácticas de intervención in situ con familias.
- Elaboración de informes y supervisión.

Metodología

Teórica – Práctica – Experiencial

Las sesiones se desarrollarán combinando lo teórico como base, lo práctico para facilitar la comprensión de lo teórico y lo experiencial para facilitar la integración emocional y cognitiva del aprendizaje.

En el último taller, se realizarán prácticas con familias. Los/as alumnos/as realizarán sesiones in situ con familias en el grupo recibiendo un feedback y una supervisión de dichas prácticas.

Duración

De enero a mayo de 2022

TALLER 1: 7, 8 y 9 de enero 2022

TALLER 2: 4, 5 y 6 de febrero 2022

TALLER 3: 25, 26 y 27 de febrero 2022

TALLER 4: 6, 7 y 8 de mayo 2022

TALLER 5: 27, 28 y 29 de mayo 2022

La formación consta de 100 horas formativas desarrolladas a lo largo de cinco talleres intensivos de 20 horas cada uno.

Viernes, de 16 a 21 h.

Sábado, de 9 a 14 y de 16 a 21 h.

Domingo, de 9 a 14 h.

Se hará entrega de diploma acreditativo a las personas participantes que finalicen las horas.

Precios

Matrícula y reserva de plaza: 90€

Coste del curso: 1.100€

La información sobre la forma de pago se facilitará de manera específica a las personas interesadas.